



ADMINISTRACIÓN NACIONAL
DE EDUCACIÓN PÚBLICA

AREA DE PROYECTOS
DIRECCIÓN SECTORIAL DE
INFRAESTRUCTURA
CONSEJO DIRECTIVO CENTRAL

OBRA
JARDIN N°80
LOCALIDAD YOUNG – RIO NEGRO

FECHA
2017

ANEXO

HOJA

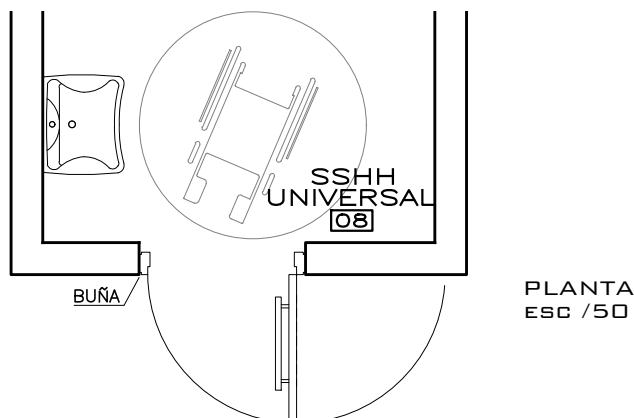
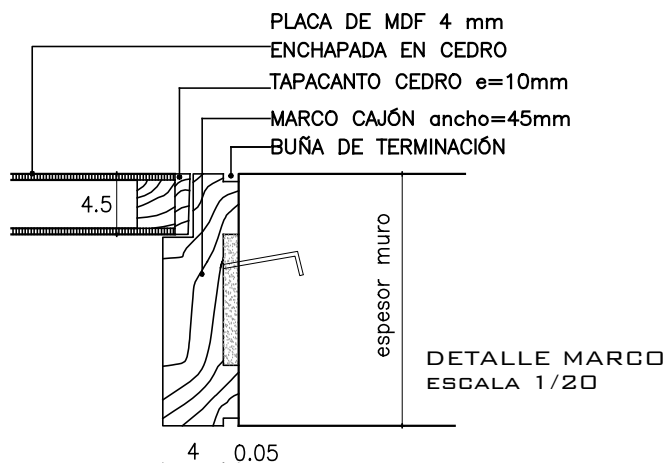
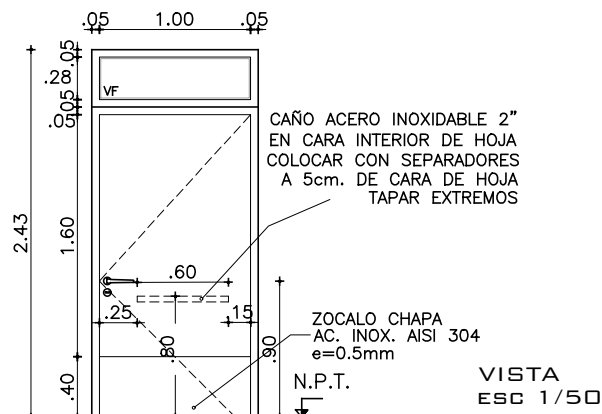

ZÓCALO ACERO INOX.

CHAPA AC. INOX., EN AMBAS CARAS DE LA PUERTA
PEGADAS A HOJA C/CINTA ADHESIVA DE DOBLE CONTACTO
Y TORNILLO PARA MADERA (C/CABEZA FREZADA)
EN TODO EL PERIMETRO

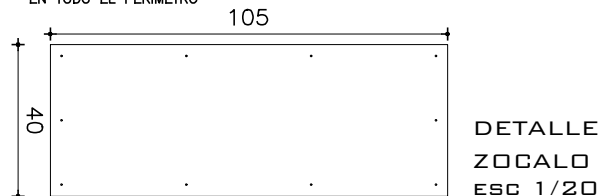

NOTA

- TODAS LAS MEDIDAS SE VERIFICARAN EN OBRA.
- Los marcos se amurarán sin su correspondientes hojas, y deberán entregarse protegidos contra eventuales manchas producidas por mortero de cal o cemento.
- Todas las aberturas se dibujan vistas desde el exterior.

TIPO	C05	CANTIDAD	1	IZQ. DER.	- 1	UBICACION	SSH UNIVERSAL – L 08
------	-----	----------	---	--------------	--------	-----------	----------------------

MARCO	GUIA	SI NO	MAT.	SECC.	TERM.
-------	------	----------	------	-------	-------

MARCO	TIPO	CAJON	MAT.	CEDRO	SECCION	espesor: 2" – ancho según espesor de muro
	CONTRAMARCO		MAT.		TERM.	FONDO PARA MADERA Y ESMALTE
	ANCLAJE	6 GRAPAS	COLOCACION			TRANSPARENTE (3 MANOS) TIPO RENNER

HOJA	PUERTA	PLACA	ESPESOR 45mm		ESTRUCTURA BASTIDOR CEDRO MACIZO Y COSTILLAS EN ALAMO 30%(ver esquema de estructura en C01)	
			REVESTIMIENTO PLACA DE MDF e=4mm REVESTIDA		TERM.ENCHAPADO CEDRO (protector para madera transparente (3 manos) tipo Renner o Lusol.	
		TABLERO	CUBRECANTO CEDRO EN LOS 4 LADOS 1"x2"			
			ESTRUCTURA		MAT.	SECCION
	PAÑOS		MAT.	TERM.		
	VENTANA	MACIZA	MATERIAL		SECCION	
					SECCION	
		ESTRUCTURA		MAT.	SECCION	
		TRAVESAÑOS		MAT.	SECCION	
		CONTACTO				
		CONTRAVIDRIO		SECCION		
		TERMINACION				
VIDRIO		TIPO		CONTRAVIDRIO		
HERRAJES	MOVIMIENTO	CANTIDAD	TIPO	POMELAS 120 mm BRONCE CROMADO CON RULEMANES		
	MANIOBRA			MANIJA RECTA y BARRA HORIZONTAL DE AC. INOX.		
	CIERRE			CERROJO DE SEGURIDAD DE EMBUTIR C/BOCALLAVE		